El Reino de Dios que viene

Israel

En la profecia y en la historia

Persecuciones

Continuación

Bajo el régimen nazi

¿Qué es un gueto?

Barrio en que vivían o eran obligados a vivir los judíos en algunas ciudades de Italia y de otros países.

ENCARTA 98
encyclopedia

El Gueto de Cracovia

Ciudad del sur de Polonia

Entrada del gueto

Para tener más detalles de los horrores sufridos por los judíos en el gueto de Cracovia, recomendamos ver la película titulada: “La Lista de Schindler”.

Es una película biográfica de 1993 dirigida por Steven Spielberg que cuenta la historia de Oskar Schindler, un empresario alemán que salvó las vidas de más de un millar de judíos polacos durante el Holocausto. Puede ver breves fragmentos a continuación:

Click Aquí

Otro gueto cuya historia también está llena de horrores fue el de Varsovia, capital de Polonia.

500,000 judíos concentraron ahí los nazis

El Gueto de Varsovia fue el más grande establecido por la Alemania Nazi en Polonia durante el Holocausto, en la Segunda Guerra Mundial.

Durante los tres años de su existencia, el hambre, las enfermedades y las deportaciones a campos de concentración y de exterminio redujeron su población de un total estimado en 500.000 a 50.000 habitantes.

Niños en el Gueto de Varsovia, capital polaca.

Del gueto

a las cámaras de gas

Rumbo a la muerte

Hulton Deutsch Collection

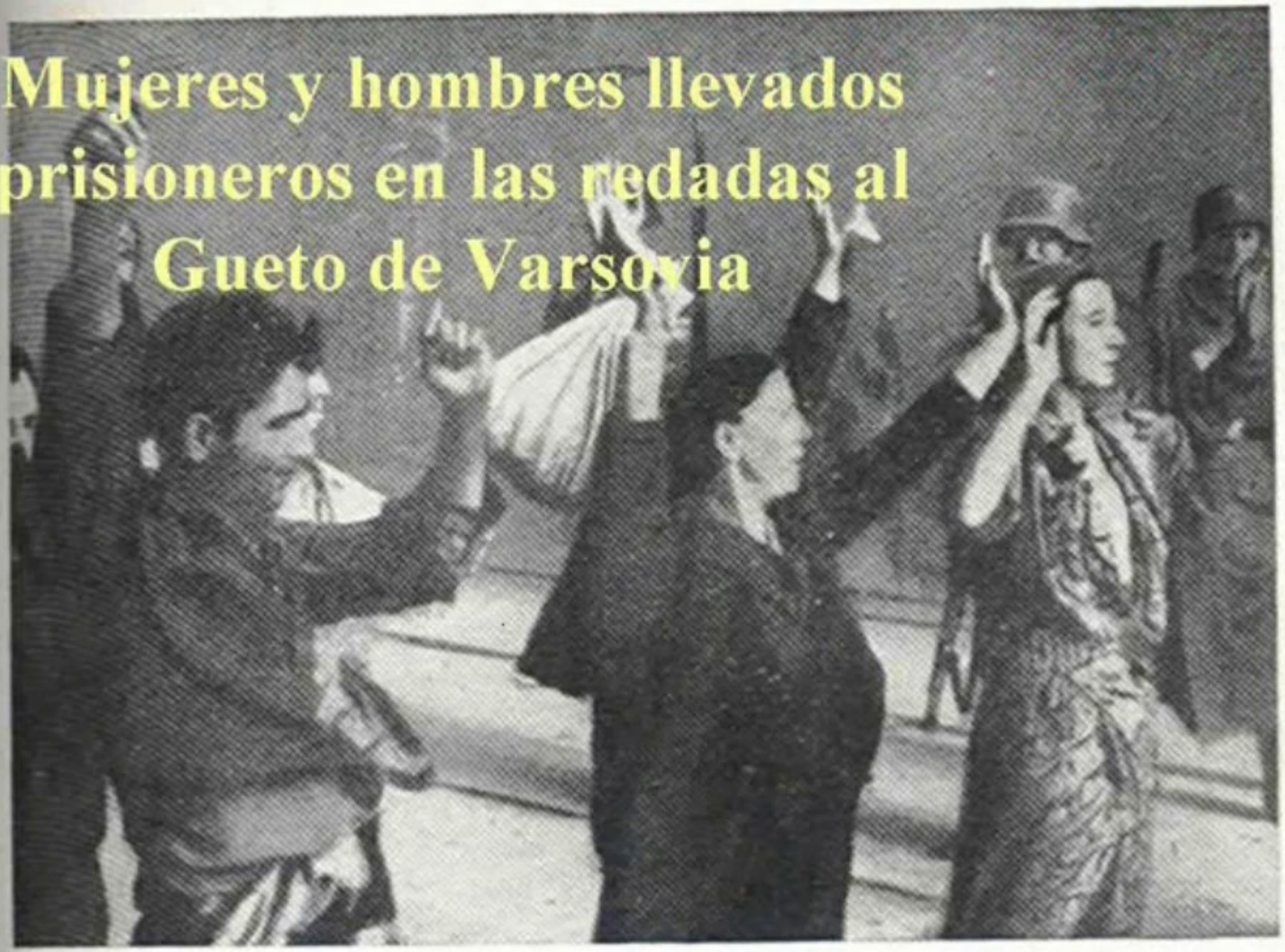

Mujeres y hombres llevados prisioneros en las redadas al Gueto de Varsovia

El primer judío que abandonó uno de los refugios

"El prime

Sacados a la fuerza de sus escondites

Gueto de Varsovia

Deportaciones

Asalto y matanza en el Gueto de Varsovia

Mayor General Jürgen Stroop, jefe de la gran operación contra el Gueto de Varsovia. Mayo de 1943.

Mayor General Jürgen Stroop

Stroop ordena incendiar varias manzanas de la calle Niska

Calle Niska en llamas

Una mujer intenta escapar del incendio, lanzándose desde una ventana de un primer piso en llamas

Un hombre se lanza desde el tercer piso de una de las casas incendiadas por orden del Mayor General Stroop

Cadáveres de personas que se arrojaron por las ventanas durante el asalto e incendio en el Gueto de Varsovia

"Cadáveres de la gente que se arrojó por las ventanas"

Muertos durante el incendio y asalto

La acusación de los nazis contra los residentes del Gueto de Varsovia fue:

- Bandidos que se defienden con las armas

16 de febrero de 1943

Orden de Himmler

Por razones de seguridad, ordeno que el Gueto de Varsovia sea destruido en cuanto esté instalado el campo de concentración.

La demolición del Gueto de Varsovia y la instalación del campo de concentración son necesarias para la pacificación de Varsovia.

Este foco de criminalidad no podrá ser extinguido mientras subsista el gueto.

De todos modos, será preciso conseguir la desaparición de las viviendas destinadas hasta el momento a 500,000 infrahombres,

que son
absolutamente
inutilizables
para Alemanes.

En cuanto a la ciudad de Varsovia, aglomeración de más de un millón de habitantes y foco constante de disgregación y revueltas,

es preciso asignarle un espacio más reducido.
Firmado: Heinrich Himmler
16 de febrero de 1943

El gueto, donde sólo residían personas civiles, hombres, mujeres y niños, que se habían armado en defensa propia, fue bombardeado por la aviación militar debido a la orden de este feroz asesino.

Heinrich Himmler

Restos de la Gran Sinagoga de Varsovia, después de su voladura el 16 de mayo de 1943

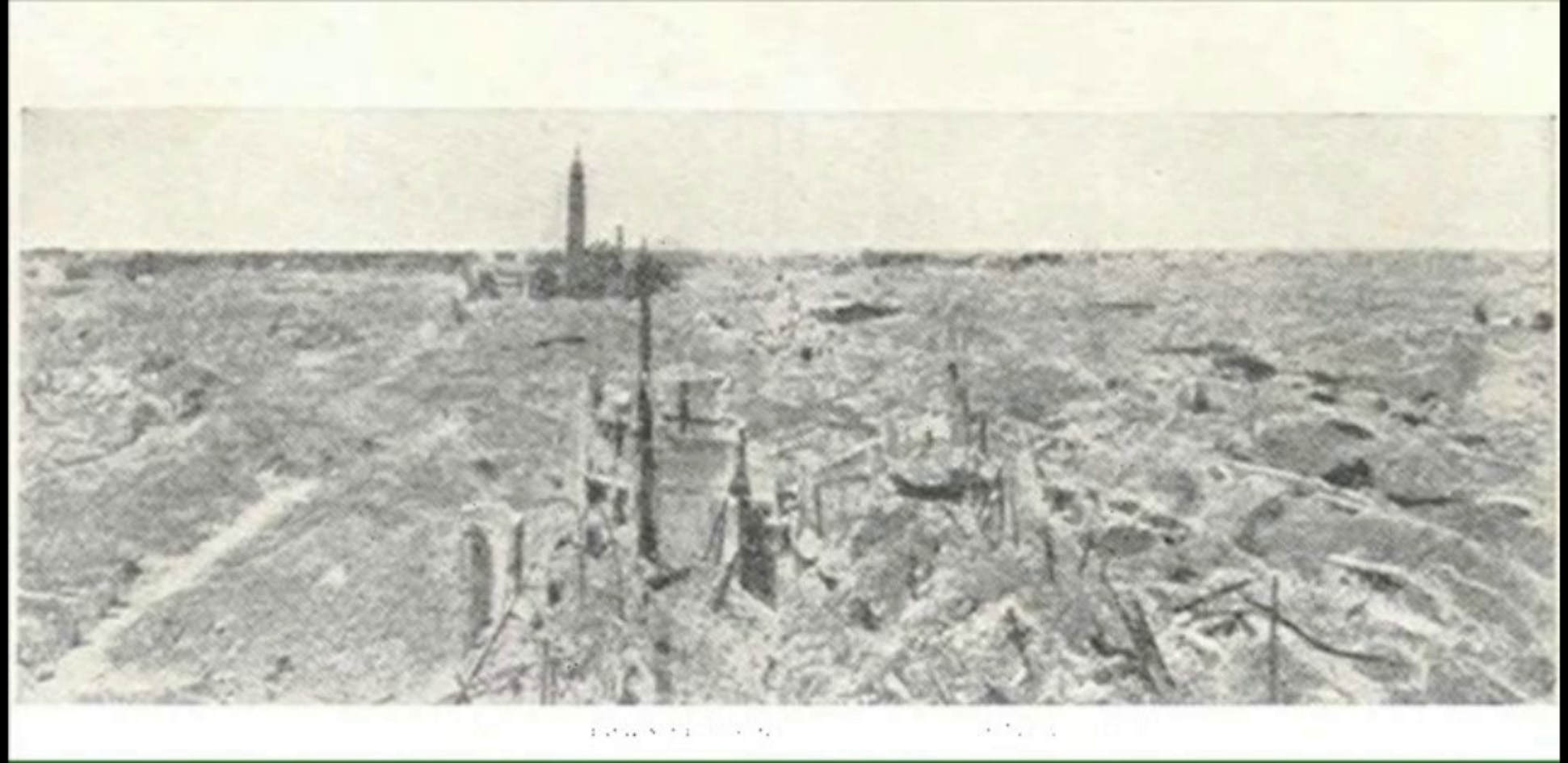

El Gueto de Varsovia —en el que en 1941 todavía vivían 500,000 judíos— tal como quedó después de su destrucción por orden de Himmler. (Vista aérea)

“El Pianista” es una película del año 2002 dirigida por Roman Polański.

Es una adaptación de las memorias del músico polaco de origen judío Wladyslaw Szpilman, el cual sobrevivió al hambre, las enfermedades, las deportaciones y las matanzas en el gueto de Varsovia.

Recomendamos verla para estar más identificados con los trágicos sucesos de este infernal gueto. Vea a continuación algunos fragmentos:

Click Aquí

Imágenes de otros asesinatos en masa

Niños y adultos desnudándose para ser fusilados

Fusilamientos en masa en el campo
Adultos y niños desnudándose antes de ser fusilados

Judíos cavando sus propias tumbas

Fusilamientos en masa

Judíos obligados a cavar sus propias tumbas

Un fusilamiento en masa

Pieles humanas de judíos tatuadas con fines decorativos

Los judíos como “Conejillos de India”

Las tres fotografías que siguen proceden de una cinta cinematográfica que fue identificada por el Doctor Hans Wolfgang Romberg, Jefe del Instituto Alemán de Investigaciones para la Aviación.

Documento número 610, del proceso contra los médicos de las SS, en el tribunal de Nuremberg el 9 de diciembre de 1946.

El profesor Holzlöhner (a la izquierda) y el Dr. Rascher durante un experimento de enfriamiento

Doctor Rascher

Durante el descenso de la presión atmosférica, en la cámara de baja presión.

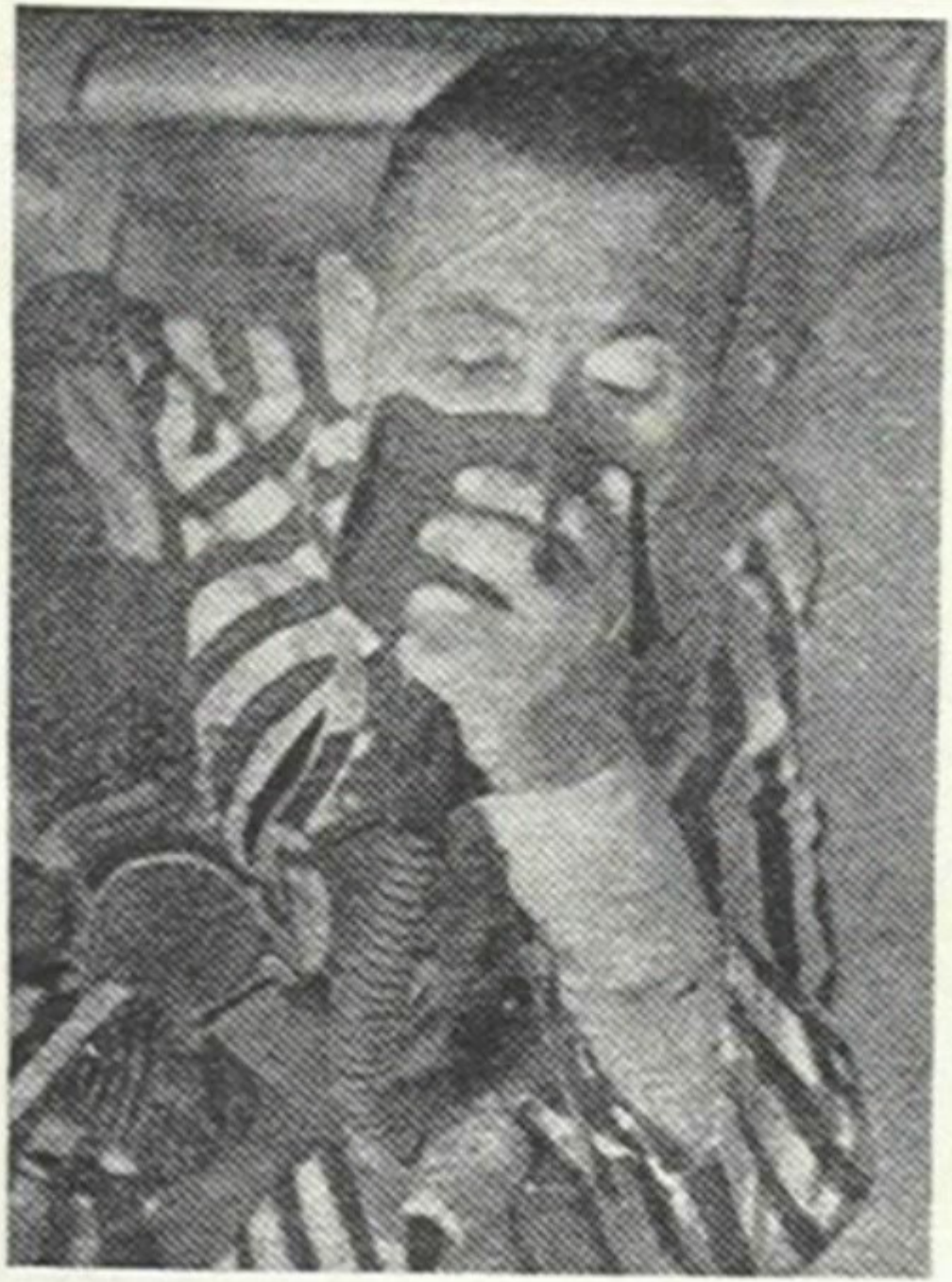

Entumecimiento por debilitamiento

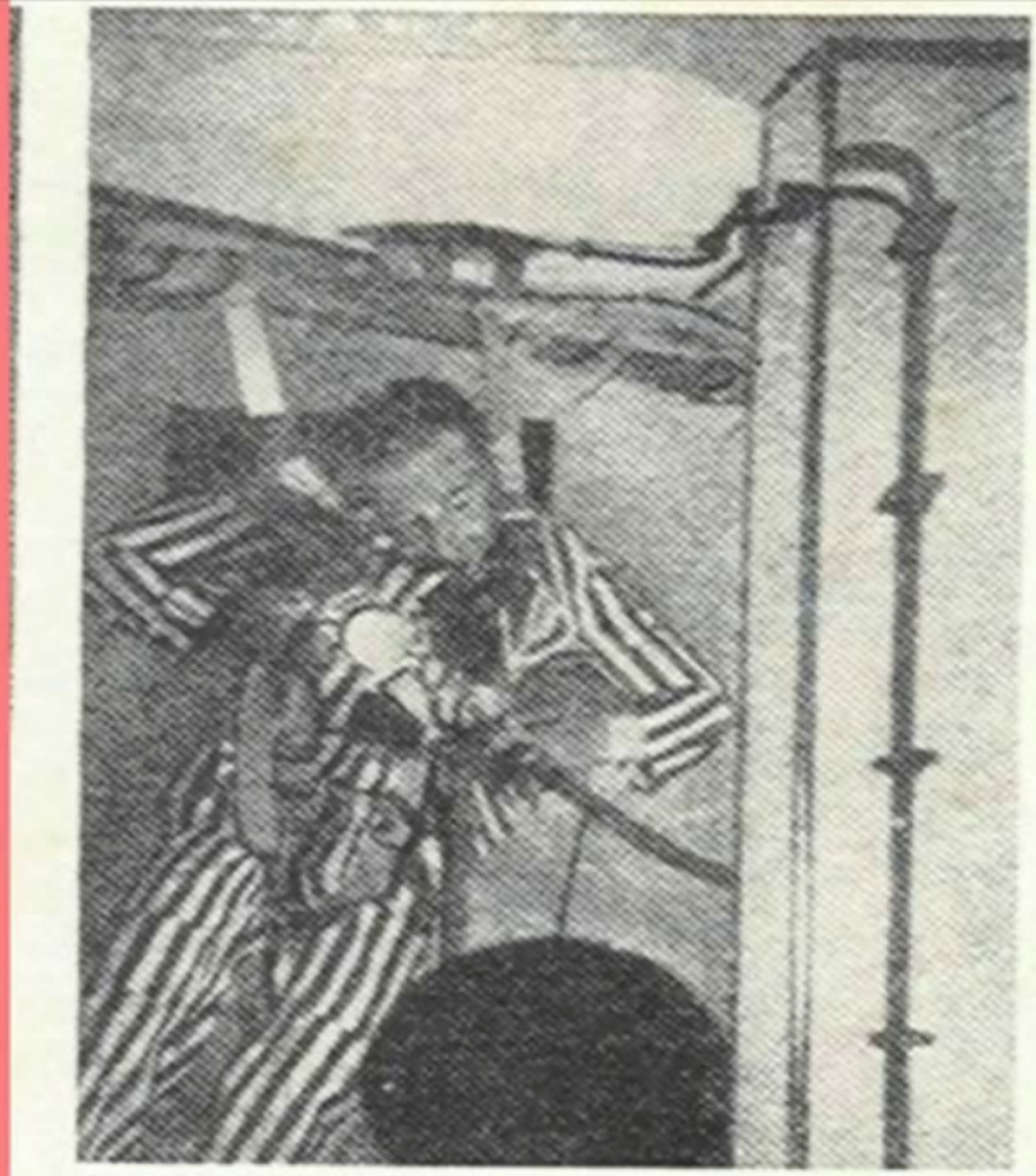

Fotografía tomada en un campo de concentración al ser capturado por las fuerzas aliadas.

Archive Photos

Levítico 26.38
Pereceréis entre las naciones, y la tierra de vuestros enemigos os consumirá.
Archive Photos

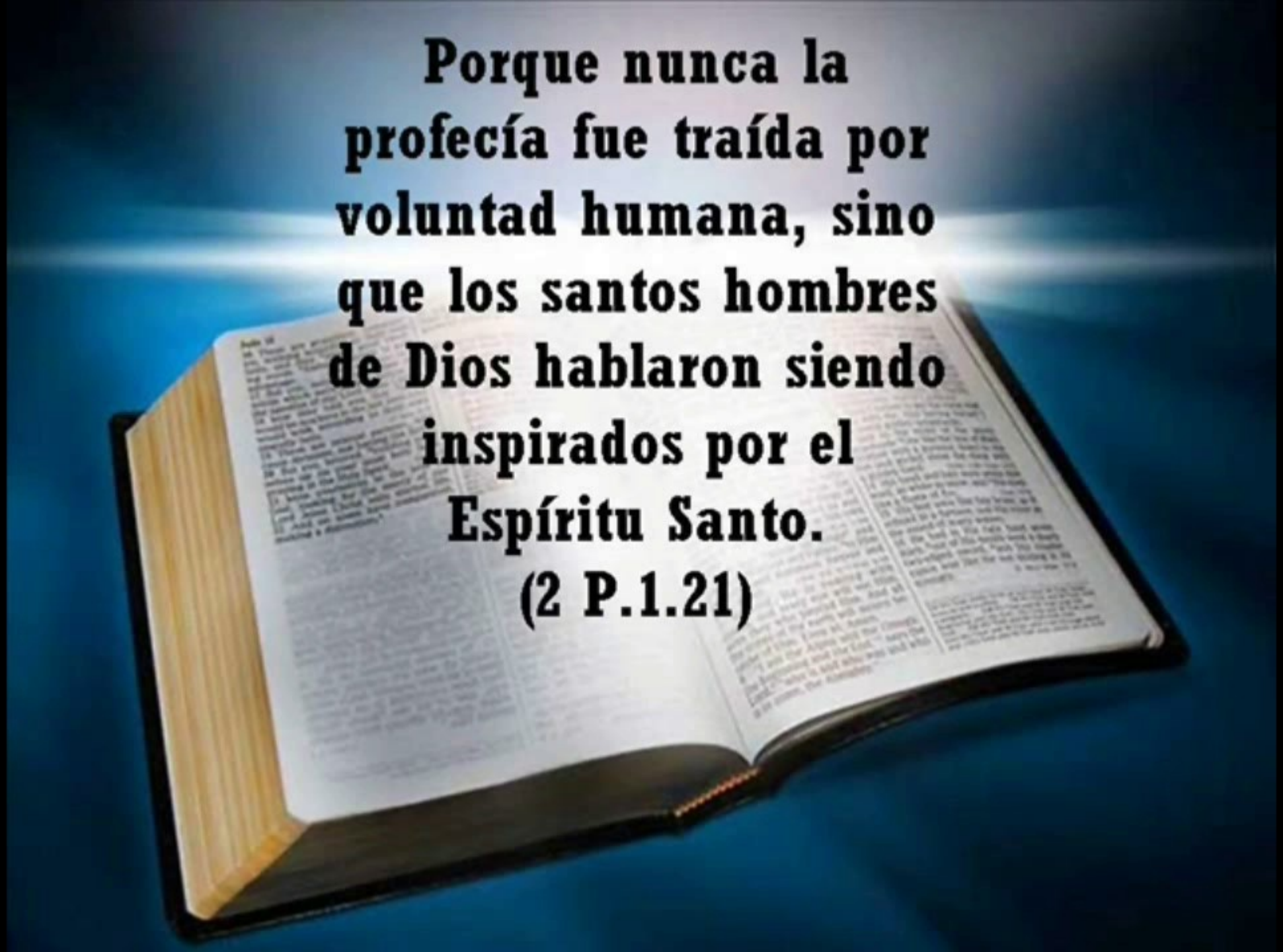
Porque nunca la
profecía fue traída por
voluntad humana, sino
que los santos hombres
de Dios hablaron siendo
inspirados por el
Espíritu Santo.
(2 P.1.21)

FIN